- Bahnhofsgebäude ist (eingeschränkt) barrierefrei zu erreichen
- Bussteige können nicht barrierefrei erreicht werden

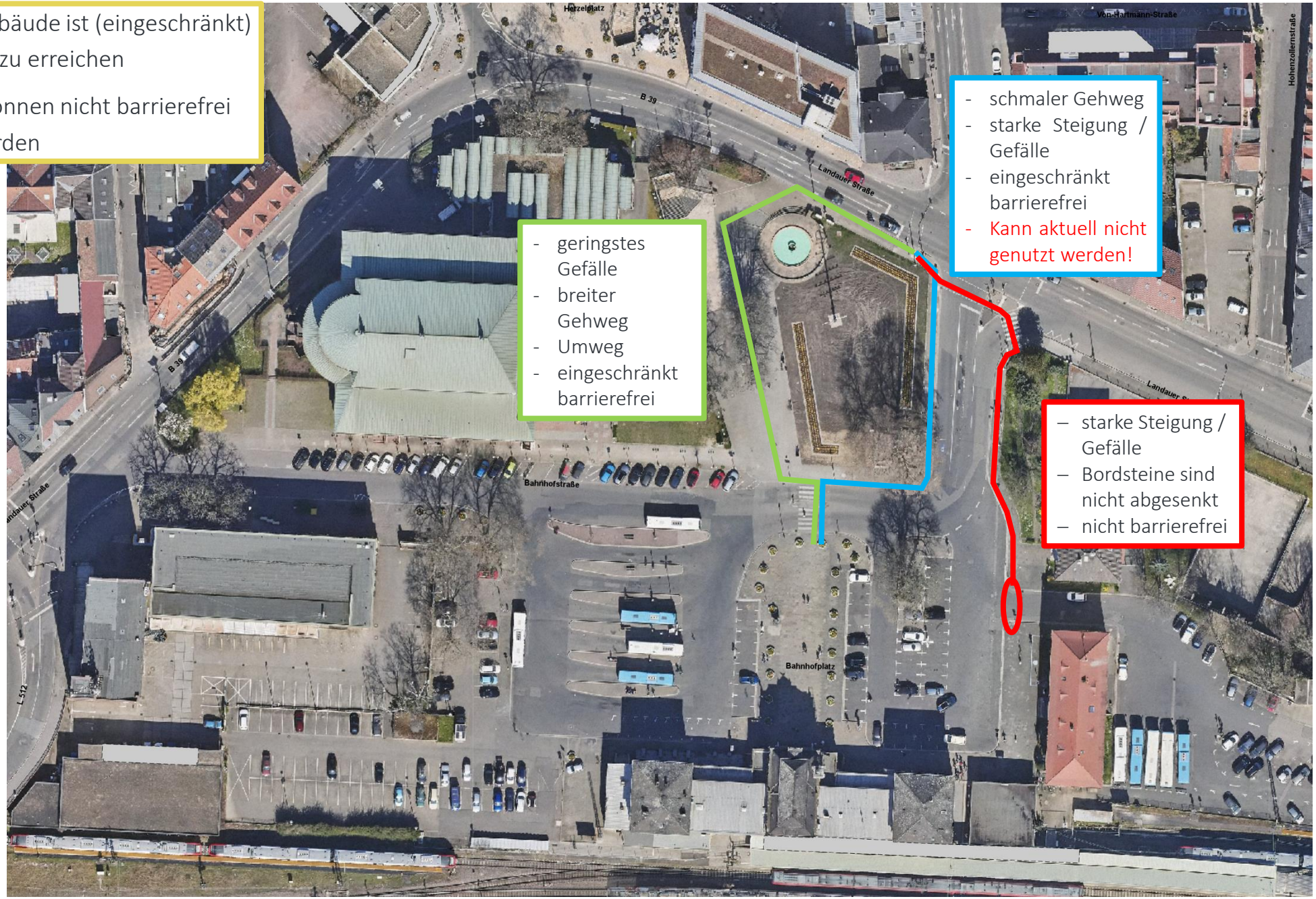

- geringstes Gefälle
- breiter Gehweg
- Umweg
- eingeschränkt barrierefrei

- schmaler Gehweg
- starke Steigung / Gefälle
- eingeschränkt barrierefrei
- Kann aktuell nicht genutzt werden!

– starke Steigung / Gefälle
– Bordsteine sind nicht abgesenkt
– nicht barrierefrei

Barrierefreie Übergänge (Nullabsenkung)

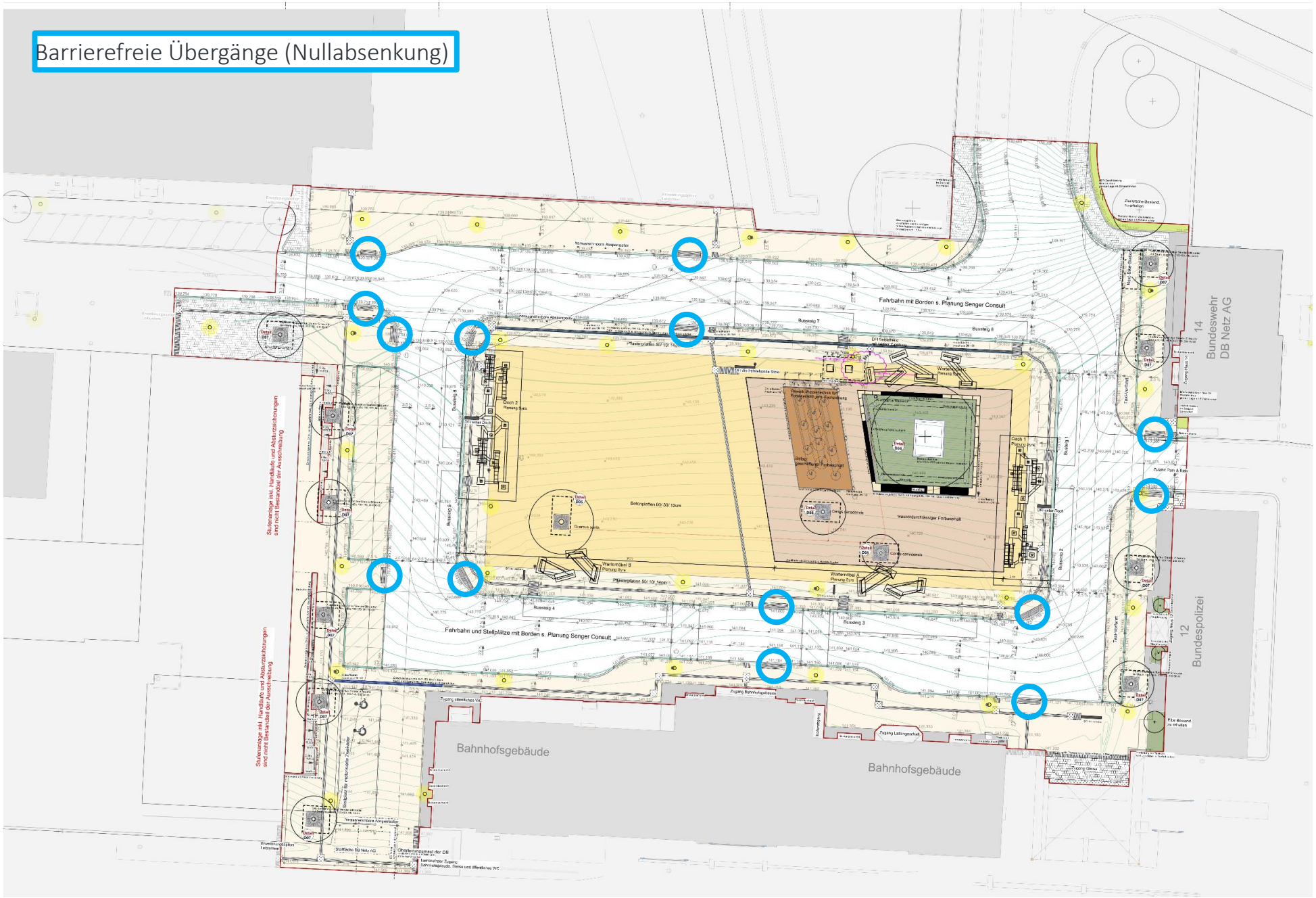

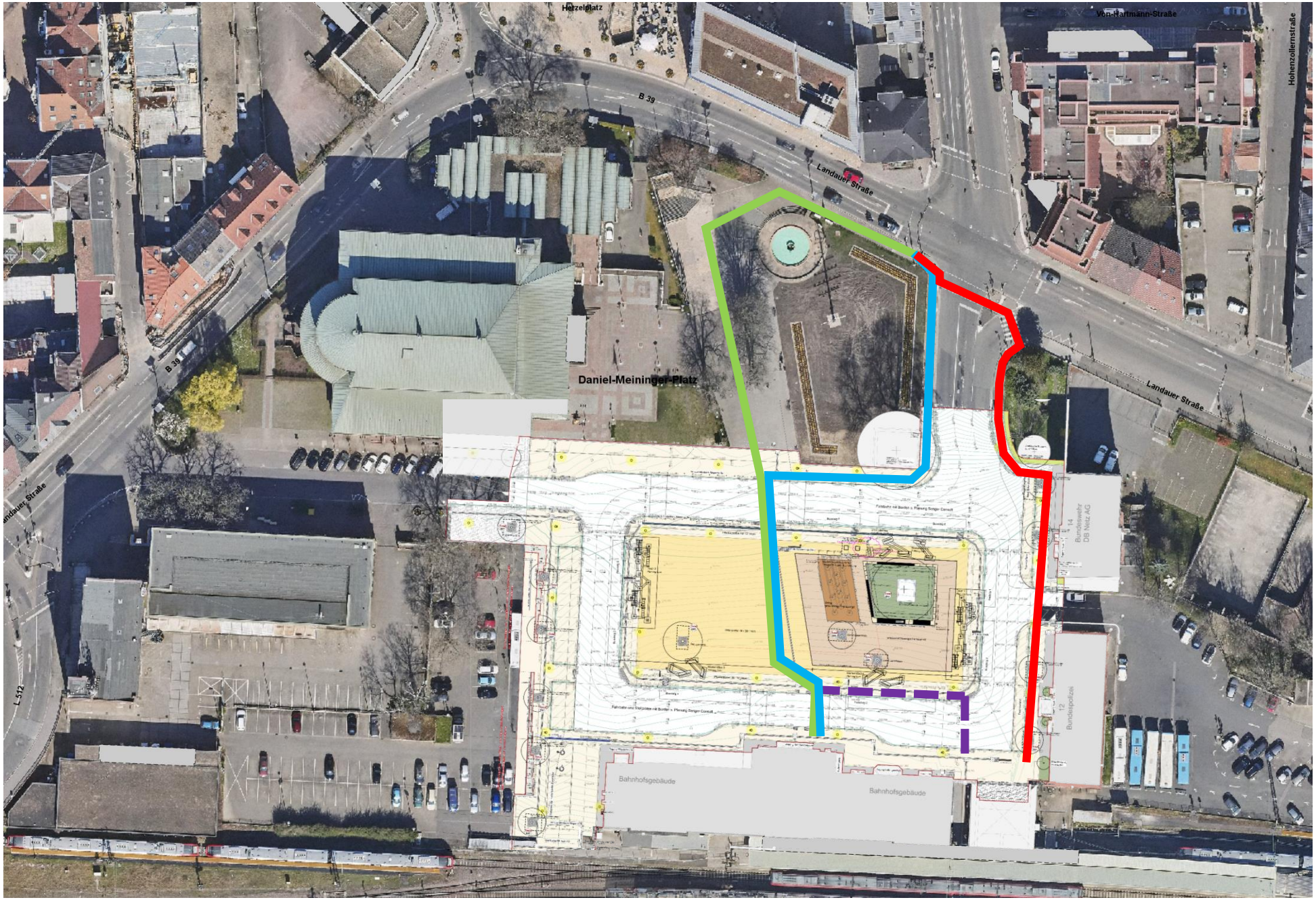
Herzelplatz
Von-Hartmann-Straße
Hohenzollernstraße
B 39
Landauer Straße
Daniel-Meininger-Platz
Landauer Straße
B 39
Landauer Straße
L 512
Bundeswehr
DB Netz AG
Bundespolizei
Bahnhofsgebäude
Bahnhofsgebäude