Ausbauquerschnitt Maßstab 1:25

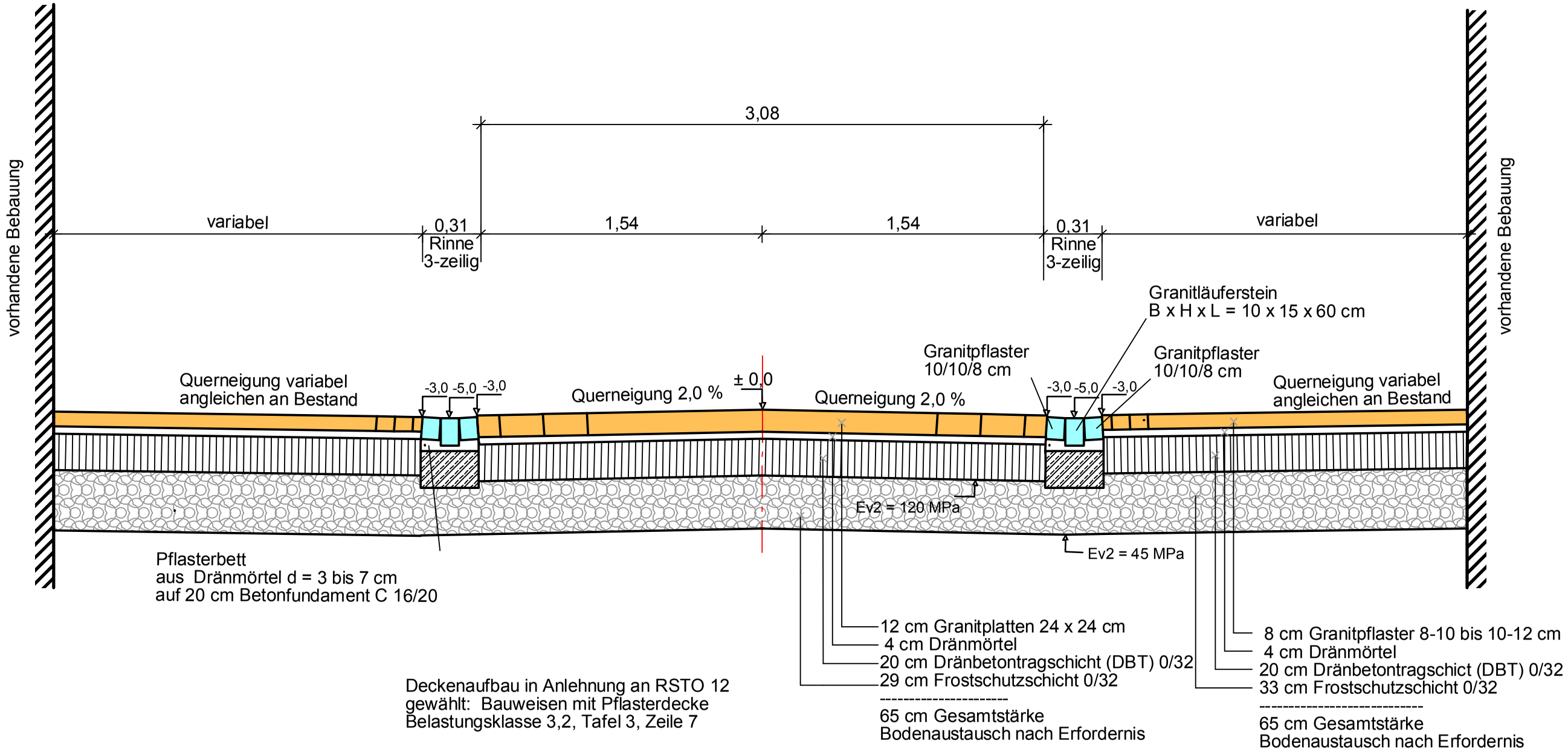

Nr.	Art der Änderung	Datum	Name

Beratung Planung Bauleitung

Ingenieurbüro Clade
Dr. Niederstr. 25
67434 Neustadt
E-mail: IB.Clade@t-online.de
Tel.: 06321 / 813 83
Mobil: 0170/9321064

Auftraggeber

Stadt Neustadt

Projekt
Ausbau der Kellereistraße
zwischen Hauptstraße und Marstall
in der Stadt Neustadt an der Weinstraße

Planbezeichnung

Entwurfsplanung
Ausbauquerschnitt

	Datum	Name	Unterschrift/Datum	Projekt-Nr.	Anlage
Bearb.:	April. 2023	Clade		23.1465	6
Gez.:				Maßstab	Plan-Nr.
Gepr.:				M. 1:25	1
Format:			67434 Neustadt, den		