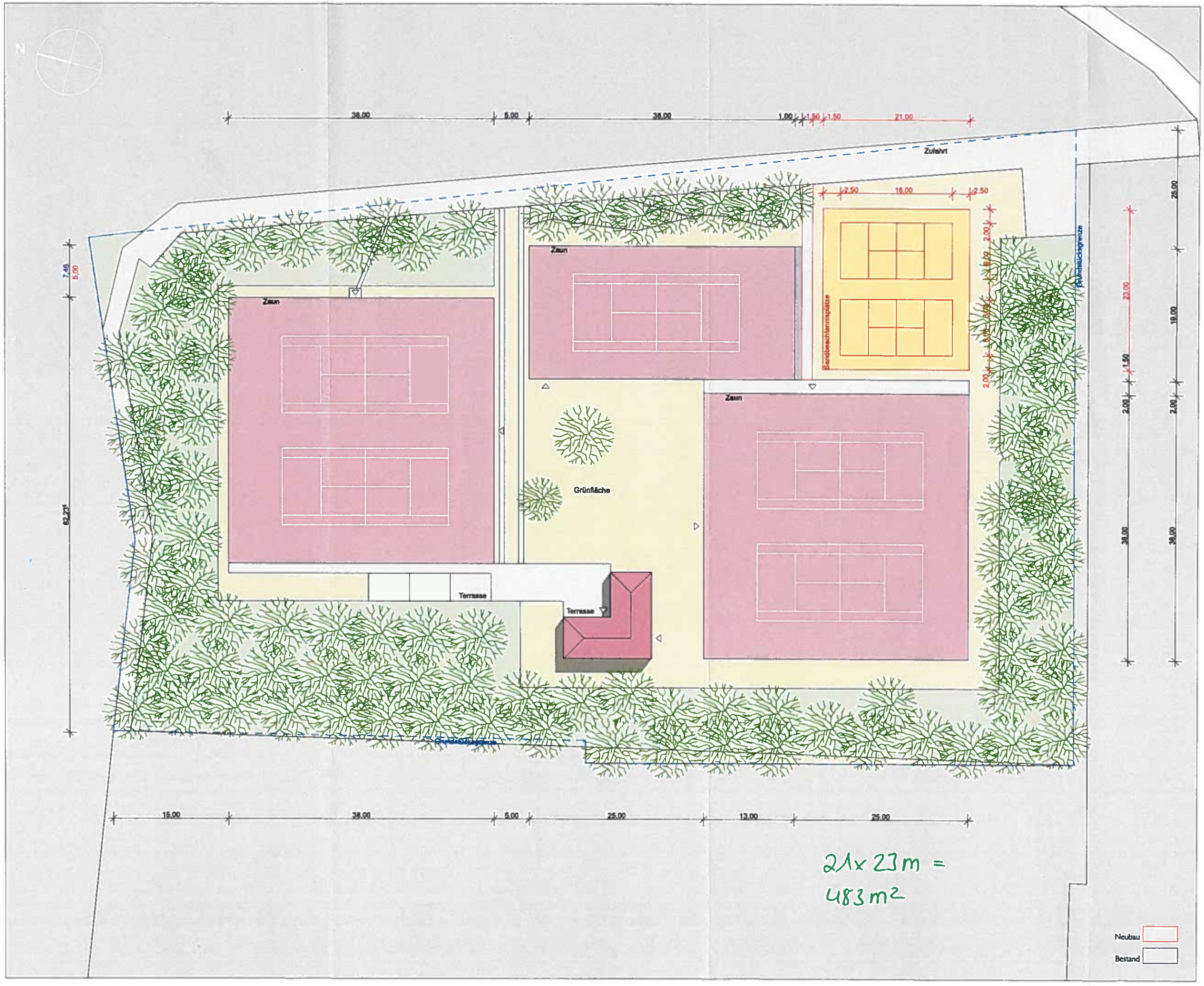

Planungsstand

Bauantrag

Plantitel

Lageplan

Plannummer

BA.01

Projektkürzel

SVG

Projekt

Neubau von zwei Beachtennisplätzen
Am Wäldchen 2
D - 67435 Geinsheim

Bauherr

SV 1920 Geinsheim e.V. Tennisabteilung

Ronald Helf
Blumenstraße 1b
67435 Neustadt
+49 - (0) 173 4166 825
Mail: ronald.helf@sv-geinsheim.de

Unterschrift Bauherr

Ronald Helf

Architekt

Maximilian Birli
Dipl.-Ing. Architekt

Karl-Marx-Allee 122
D - 10243 Berlin
+49 - (0)30 2394 [illegible]95
+49 - (0)176 2489 7357
mail@birli.eu
Mitgliedsnummer AK-Berlin: 17252

Unterschrift Architekt

Architektenliste Nr. 17252
Maximilian Birli
Architekt
Mitglied der Architektenkammer Berlin

Behörde

Stadtverwaltung
Neustadt an der Weinstraße
- Bauordnung -

25. Feb. 2022

Dienststelle

Beilage

Maßstab	1:500
Datum	25.01.22
Format [mm]	DIN A3

0 25