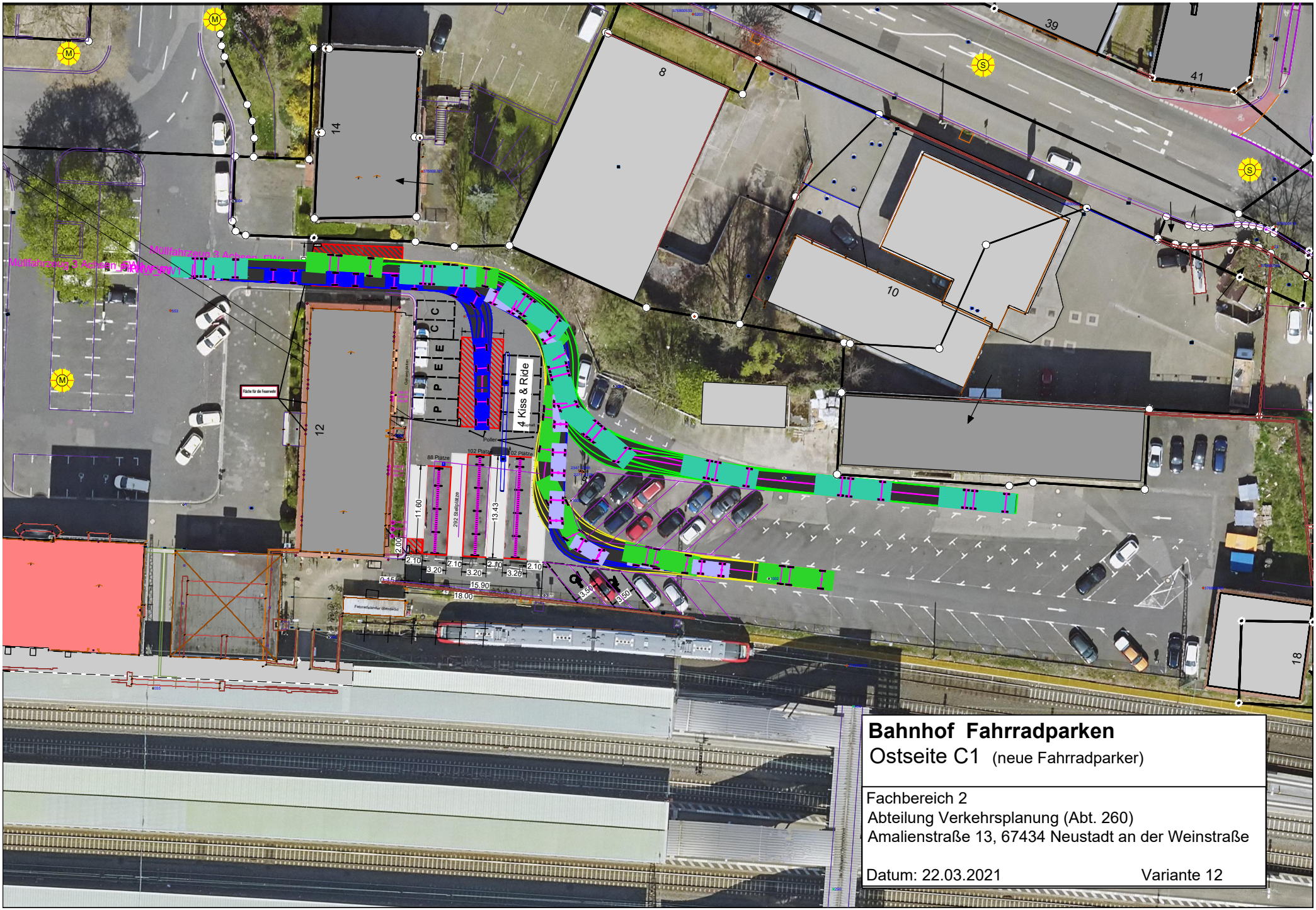

Bahnhof Fahrradparken

Ostseite C1 (neue Fahrradparker)

Fachbereich 2
Abteilung Verkehrsplanung (Abt. 260)
Amalienstraße 13, 67434 Neustadt an der Weinstraße

Datum: 22.03.2021 Variante 12