

BV1095-d0 I

Rheinland-Pfalz

VERMESSUNGS- UND
KATASTERAMT RHEINPFALZ



Auszug aus den Geobasisinformationen

Liegenschaftskarte

Hergestellt am 22.11.2017

Flurstück: 684/26
Gemarkung: Gelnshelm
Gemeinde: Neustadt an der Weinstr.
Landkreis: Stadt Neustadt a. d. W.
Postleitzahl: 76829 Landau in der Pfalz
Postleitzahl: 76829 Landau in der Pfalz

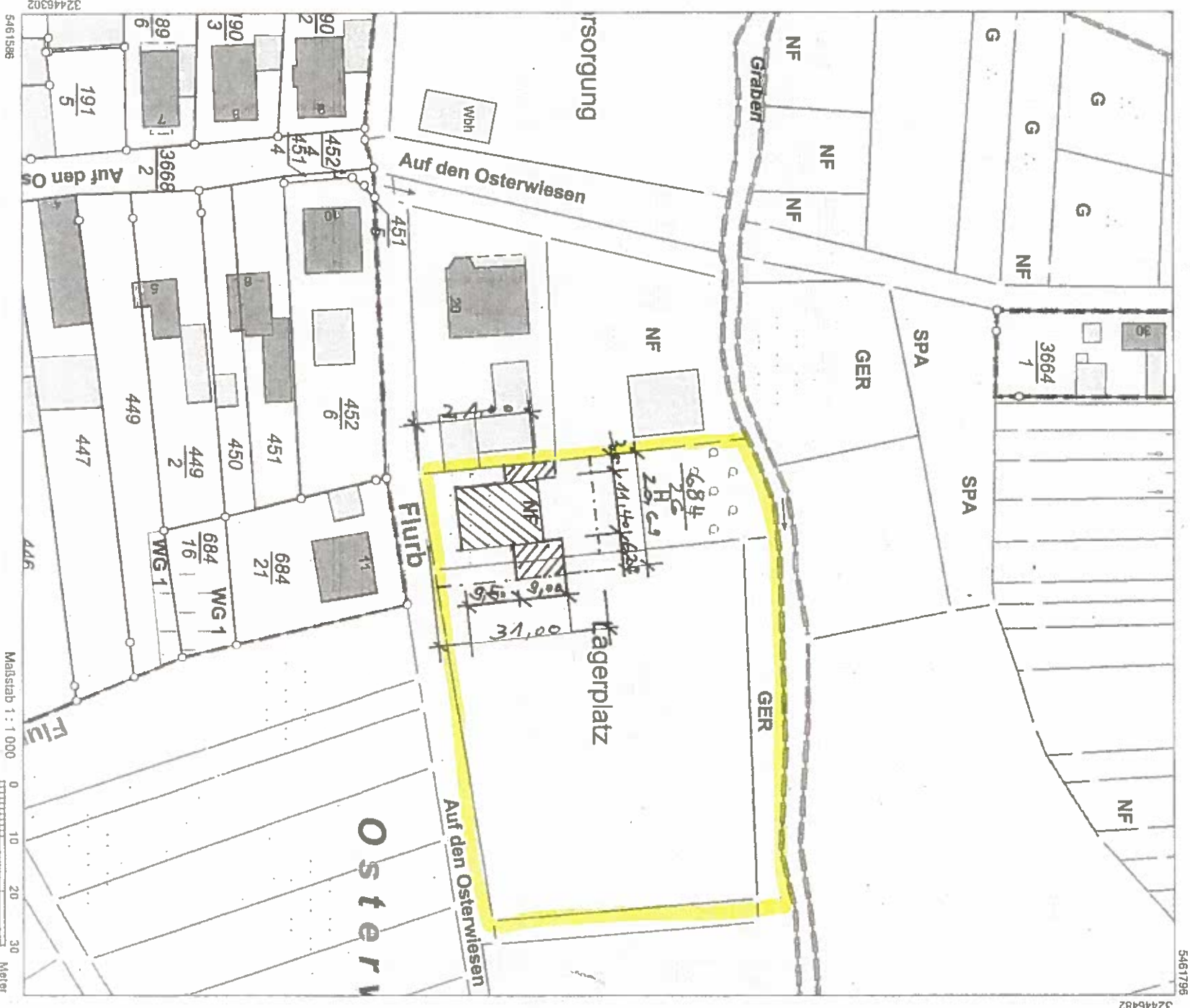

Verwendungen für eigene Zwecke sind zugelassen. Eine unmittelbare oder mittelbare Vermarktung, Umwandlung oder Veröffentlichung der Geobasisinformationen bedarf der Zustimmung der zuständigen Vermessungs- und Katasterbehörde (§ 12 Landesgesetz über das amtliche Vermessungswesen).
Herstellt durch das Vermessungs- und Katasteramt Rheinland-Pfalz.

BAUORDNUNGSPLAN:

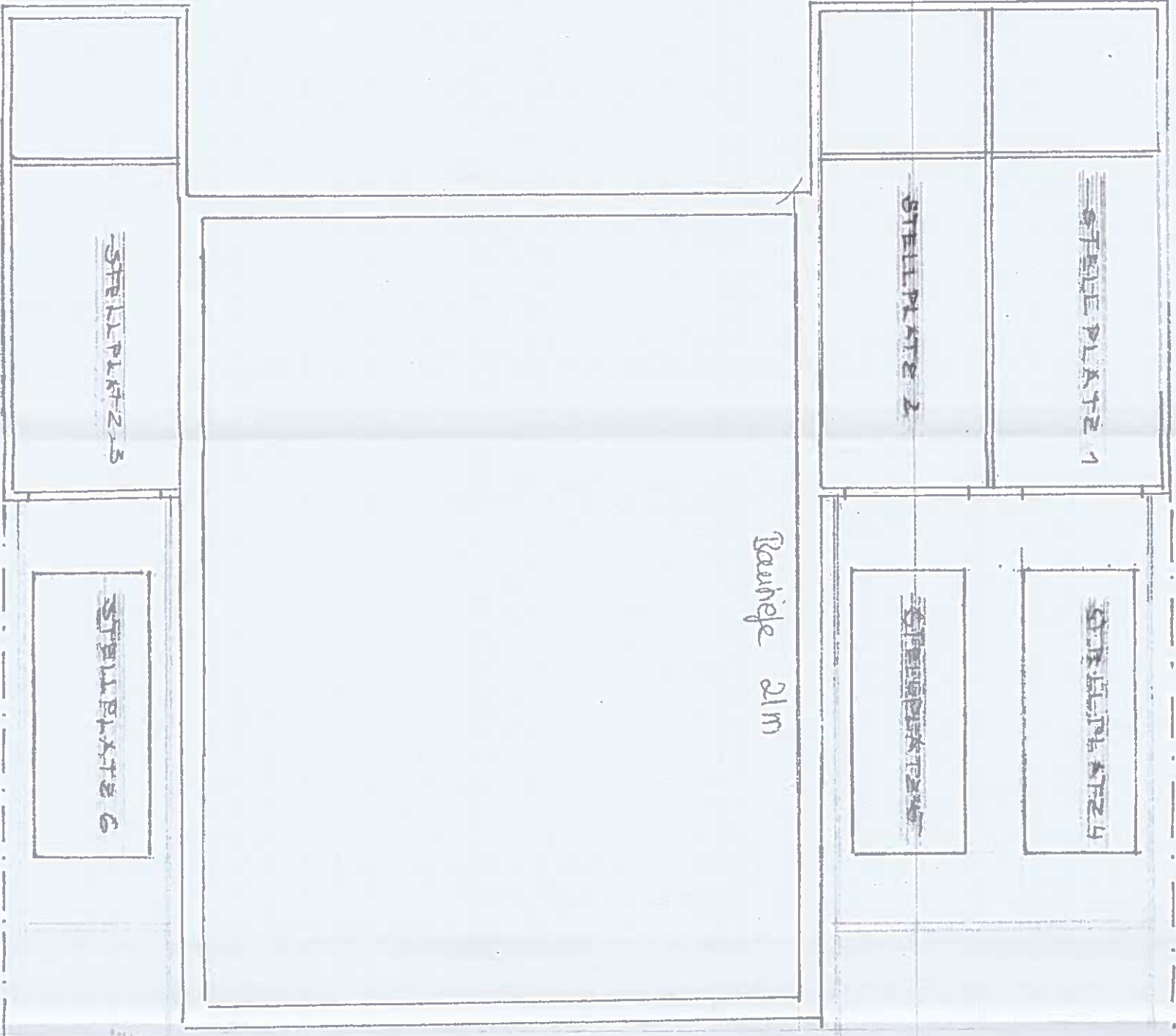

Stadlverwaltung
Neustadt a. d. Weinstr.
11. März 2020
- Bauordnung -

STELLPLATZ

NACHWEIS-STELLPLATZE

BAUVORHABEN:

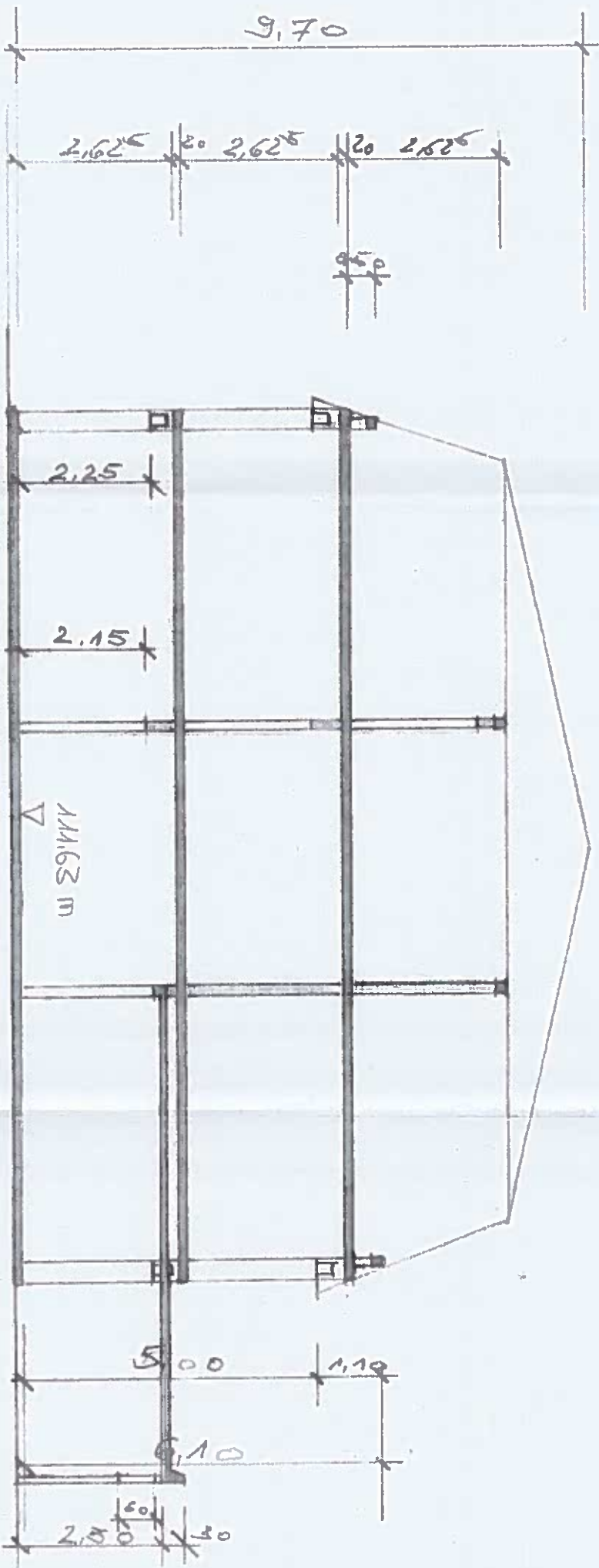

SEHNIITE

Stadtwverwaltung
Neustadt a. d. Weinstr.
19. Feb. 2023
- Bauordnung -

BAUVORHABEN:

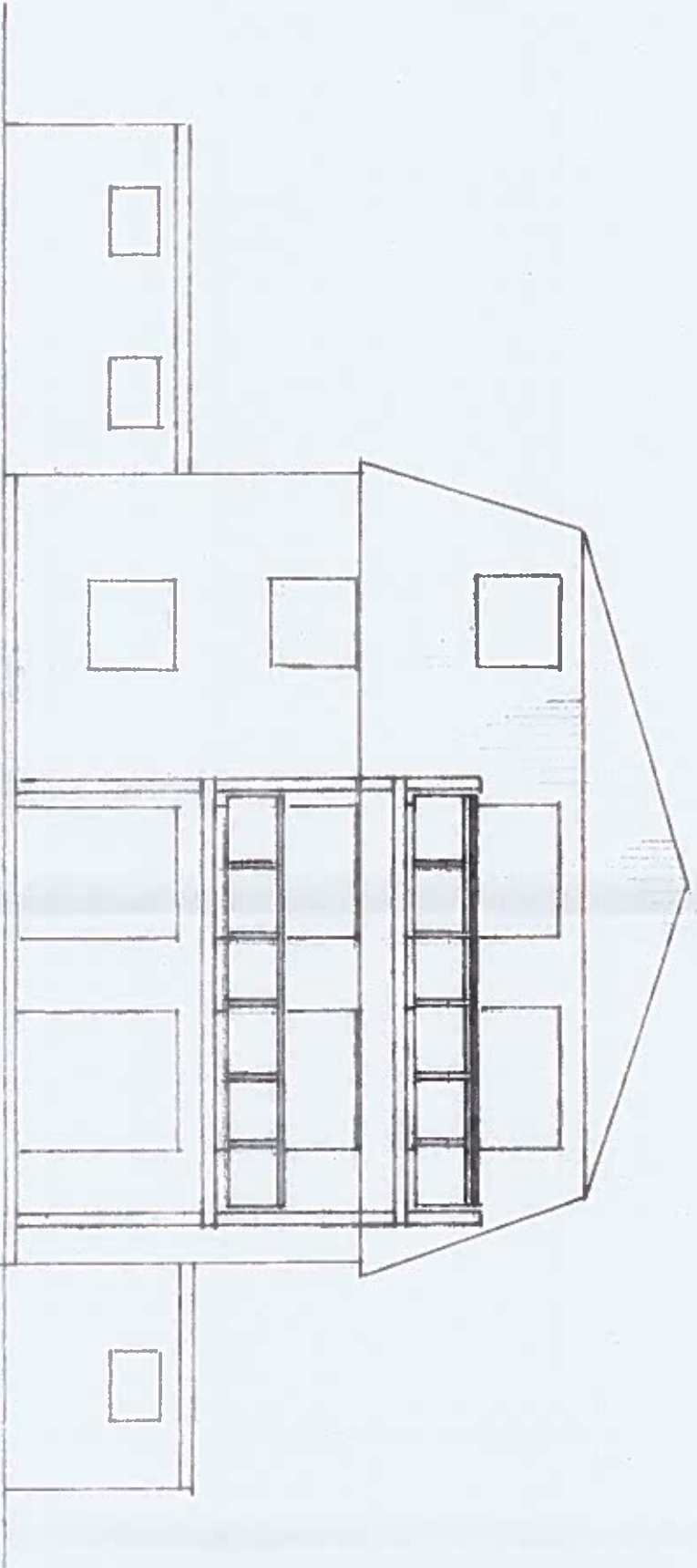

ANSICHT NORD

Stadlverwaltung
Neustadt a. d. Weinstr
19. Feb. 2009
- Bauordnung -

BAUVORHABEN:

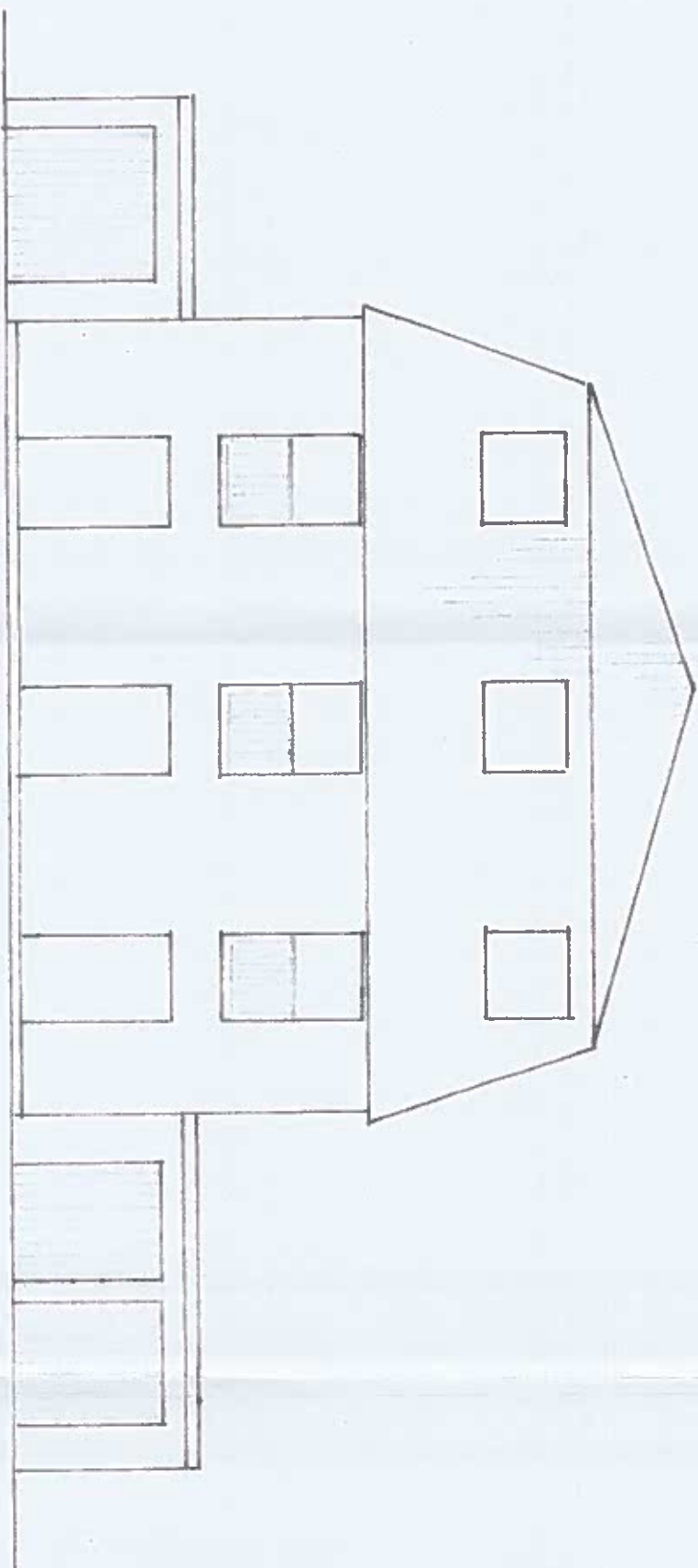

ANSICHT + SÜDEN

Stadtverwaltung
Neustadt a. d. Weinstr.
19. Feb. 2020
- Bauordnung -

BAUVORHABEN:

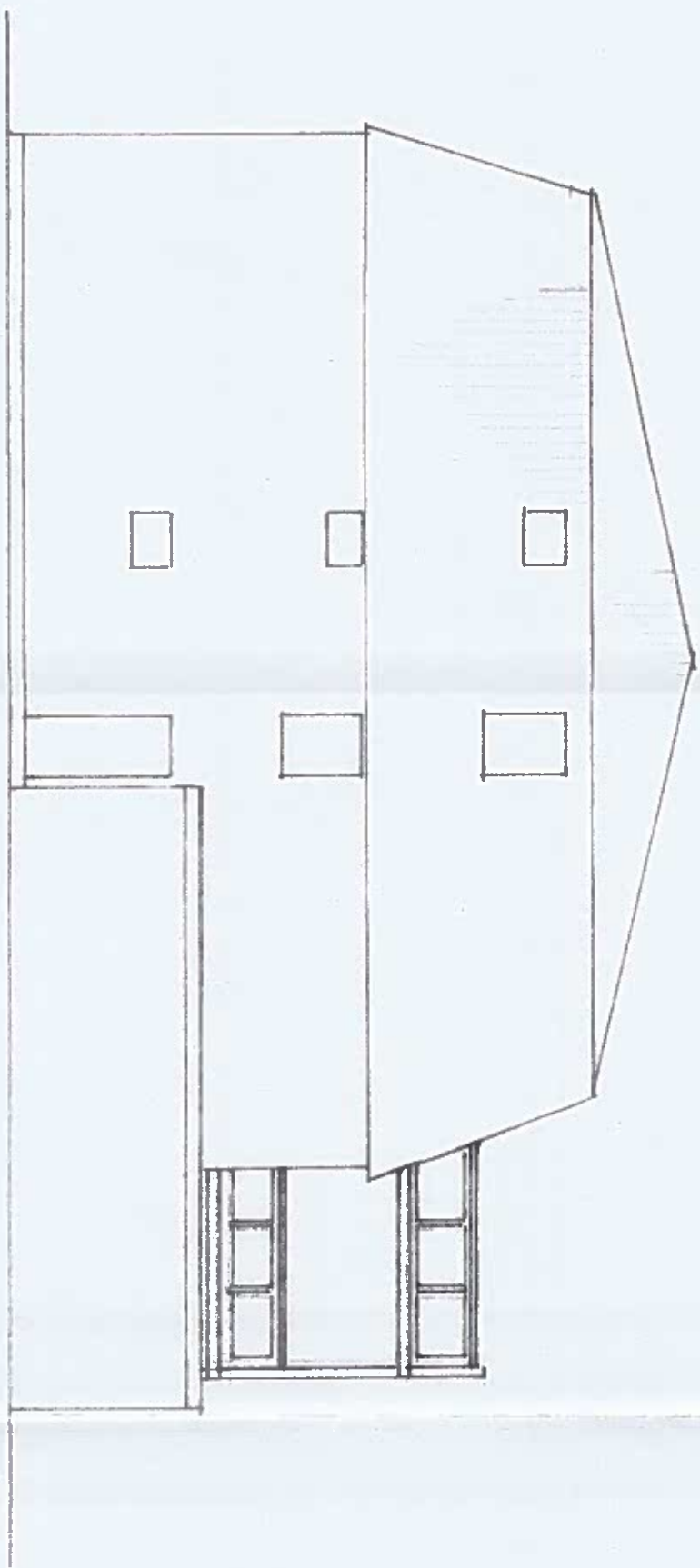

ANSICHT OST

Stadtverwaltung
Neustadt a. d. Weinstr.
19. Feb. 2023
- Bauordnung -

BAUVORHABEN

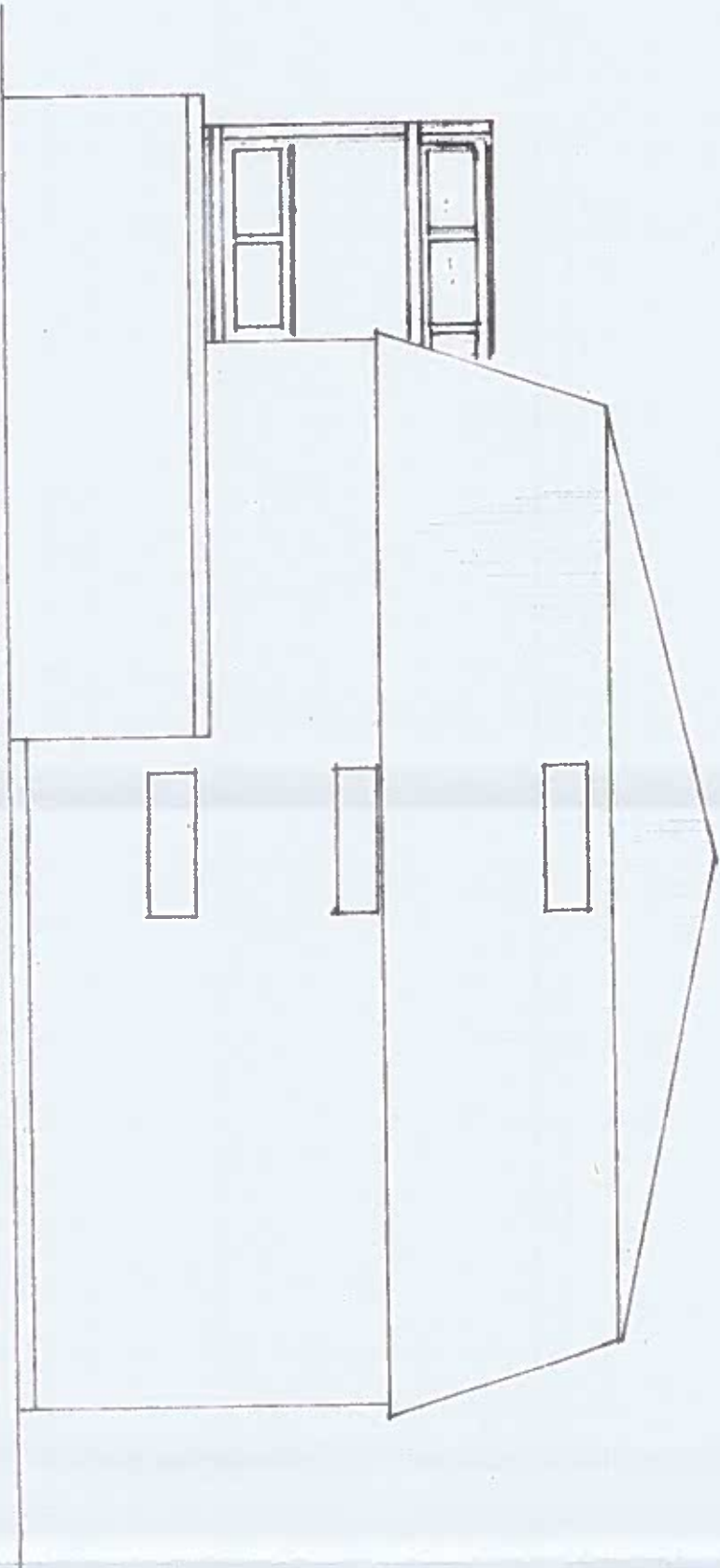

ANSICHT WEST

Stadtverwaltung
Neustadt a. d. Weinstr.
19. Feb. 2023
Bauordnung